

INHOUD

1. INLEIDING.....	2
1.1. Technische specificaties	2
1.2. Minimale systeemvereisten.....	2
1.3. Inhoud van de doos	2
2. INSTALLATIE VAN DE SOFTWARE.....	3
2.1. De Gamesurround Muse XL Pocket LT3 installeren	3
3. OVERZICHT AUDIOMODULE.....	5
4. DE AUDIOMODULE CONFIGUREREN	5
4.1. Het controlepaneel van de Gamesurround Muse XL Pocket LT3	5
5. TECHNISCHE ONDERSTEUNING.....	7
6. GARANTIE.....	7
7. AANBEVELINGEN VOOR DE BESCHERMING VAN HET MILIEU.....	8

1. INLEIDING

1.1. Technische specificaties

USB-bus	USB 1.1 of USB 2.0
Audiocompatibiliteit	Xear3D®-technologie voor positionele 3D-weergave, compatibel met Microsoft® DirectSound®, DirectMusic®, EAX® 1.0, EAX® 2.0
Aansluitingen en kabels	<ul style="list-style-type: none">▪ USB-kabel voor het aansluiten van de audiomodule op de pc▪ Mini-stereosteekeraansluitingen:<ul style="list-style-type: none">- 3 uitgangen voor het aansluiten van maximaal een 5.1-kanaals speakersysteem,- 1 koptelefoonuitgang,- 2 ingangen: Line In en microfoon.

1.2. Minimale systeemvereisten

- Intel Pentium III / AMD Athlon 500 MHz en hoger, of compatibel
- USB 1.1- of USB 2.0-poort
- 128 MB RAM
- 10 MB beschikbare harde schijfruimte
- Cd-rom- of dvd-rom-station
- Besturingssysteem: Microsoft Windows® XP SP2 / Vista / 7
- Versterkte speakers of stereokoptelefoon

1.3. Inhoud van de doos

- Gamesurround Muse XL Pocket LT3, externe audiomodule
- Monoheadset
- Installatie-cd met:
 - Drivers voor Microsoft Windows® XP SP2 / Vista
- Handleiding

2. INSTALLATIE VAN DE SOFTWARE

Opmerking: de werkelijke installatieschermen en -procedure kunnen licht afwijken van hetgeen beschreven in deze handleiding.



Omdat drivers voortdurend worden bijgewerkt, kan het zijn dat de drivers die op de installatie-cd worden meegeleverd, niet de meest recente zijn. Ga naar de Hercules-website (www.hercules.com) om indien nodig de meest recente drivers op te halen.

2.1. De Gamesurround Muse XL Pocket LT3 installeren

- Sluit de Gamesurround Muse XL Pocket LT3 aan op een USB-poort van uw computer.
- Plaats de installatie-cd in een cd/dvd-rom-station.

Het installatiemenu verschijnt automatisch en toont alle beschikbare opties.

Als het installatiemenu niet automatisch verschijnt:

- Dubbelklik op **Deze computer** of **Computer**.
- Dubbelklik op het pictogram  van het cd-rom-station of dvd-rom-station.



MUSE XL Pocket LT3 installeren	<p><u>Uw Gamesurround Muse XL Pocket LT3 installeren</u></p> <ul style="list-style-type: none"> - Klik op MUSE XL Pocket LT3 installeren. - Volg de aanwijzingen op het scherm. <p><i>Wanneer de installatie van de software is voltooid, verschijnt het pictogram  op de Windows-taakbalk.</i></p>
Registreren	<p><u>Bespaar tijd door uw product online te registreren!</u></p> <p>Als u zich online bij ons registreert, kan onze technical support uw beter en sneller helpen, mocht dat ooit nodig zijn.</p>
Handleiding	<p><u>Documentatie</u></p> <p>Bekijk de PDF-versie van de handleiding van de Gamesurround Muse Pocket op uw pc.</p>

Als u de installatieprocedure hebt afgebroken, dan kunt u het installatiemenu weer als volgt oproepen:

- Dubbelklik op **Deze computer** of **Computer**.
- Dubbelklik op het pictogram  van het cd-rom-station of dvd-rom-station.

Ga nu naar onze website (www.hercules.com) voor het downloaden van de meest recente drivers en software, en voor het raadplegen van de Frequently Asked Questions (FAQ) met betrekking tot uw audiomodule. Download hier ook eventuele updates van de handleiding. Kijk op onze site ook eens naar de uitgebreide reeks Hercules-producten en naar de vooraankondigingen.

3. OVERZICHT AUDIOMODULE

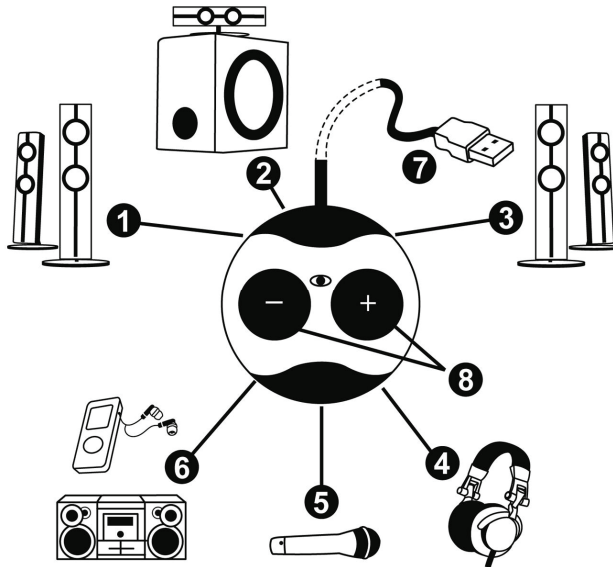

- 1: Stereo-uitgang voor het aansluiten van een paar voorspeakers (front left en right)
- 2: Stereo-uitgang voor middenspeaker en subwoofer
- 3: Stereo-uitgang voor een paar achterspeakers (rear left en right)
- 4: Stereo-uitgang voor koptelefoon
- 5: Stereo-ingang voor microfoon
- 6: Stereo-ingang **Line In** (voor bijvoorbeeld hi-fi systeem of MP3-speler)
- 7: USB-kabel voor het aansluiten van de audiomodule op de pc
- 8: Knoppen voor volumeregeling (druk beide knoppen tegelijkertijd in om de mute-functie (dempen) in of uit te schakelen)

4. DE AUDIOMODULE CONFIGUREREN

4.1. Het controlepaneel van de Gamesurround Muse XL Pocket LT3

Wanneer de installatie van de drivers en van de software is voltooid, verschijnt het pictogram  op de Windows-taakbalk.

- Klik op dit pictogram om het controlepaneel te openen.

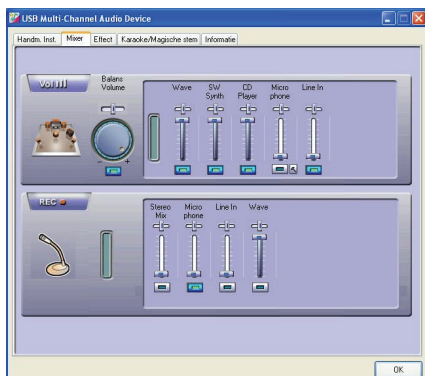
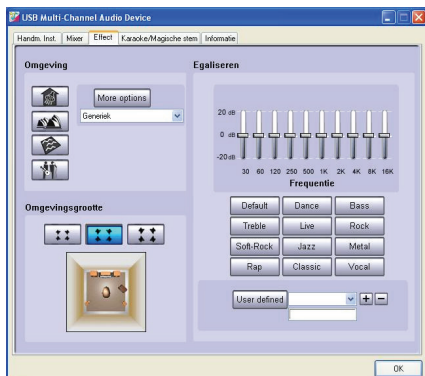
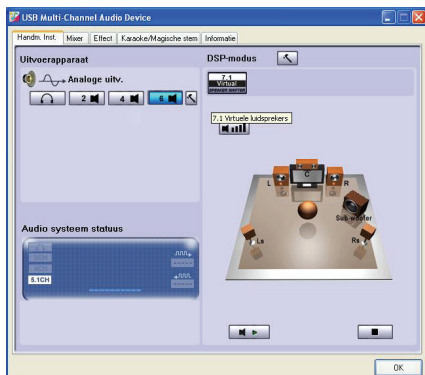

Audioconfiguratie

Selecteer eerst uw audioconfiguratie in het menu **Uitvoerapparaat** op basis van wat u op deze module gaat aansluiten. Voor een optimale geluidswaergave van digitale audiobestanden (MP3 en WMA), audio-cd's en geluid van games, kiest u een van de volgende configuraties: **Headphones** (koptelefoonuitgang), **Stereo** (stereo-output), **Quad** (4-kanaals output) of **5.1 Surround** (5.1-kanaals surround sound-output).

Speakers testen

Als u op een speaker klikt, wordt de desbetreffende speaker op het scherm aangegeven en wordt er alleen naar die speaker een geluid gestuurd. Op deze wijze kunt gemakkelijk controleren of alle speakers op de juiste wijze zijn aangesloten. Controleer bij problemen de aansluitingen van de speakers en/of de module.

Effects toevoegen

- De geluidswaergave kan met allerlei effecten uit het tabblad **Effect** worden aangepast zoals Living Room, Auditorium, Forest en Hangar.

De "kleur" van het geluid wordt dan aangepast, bijvoorbeeld meer echo of meer demping.

- U kunt ook de equalizer instellen of een van de presets van de equalizer kiezen zoals Dance, Bass of Classic.

Tabblad Mixer

- Stel in de sectie **Vol** het hoofdvolume in met de volumeknop van de mixer en stel het volume van uw audioapparaten in met de aparte schuifregelaars.

Opnemen

- Selecteer de bron voor de opname (bijvoorbeeld microfoon of Line In) in de sectie **REC**.

5. TECHNISCHE ONDERSTEUNING

Mocht u problemen ondervinden met dit product, ga dan naar <http://ts.hercules.com> en selecteer uw taal. Deze webpagina biedt toegang tot verschillende opties die u kunnen helpen bij het oplossen van uw probleem, bijvoorbeeld de Knowledge Base met antwoorden op veelgestelde vragen raadplegen, of de meest recente drivers en software downloaden. Als het probleem niet kan worden verholpen met behulp van de informatie op de site, kunt u contact opnemen met de technische ondersteuning voor Hercules-producten ("Technical Support").

Per e-mail:

Voordat u gebruik kunt maken van technische ondersteuning per e-mail, dient u zich eerst online te registreren. Met de door u verstrekte informatie kunnen uw eventuele problemen sneller en beter worden opgelost.

Klik op **Registratie** aan de linkerkzijde van de pagina Technical Support en volg de aanwijzingen op het scherm.

Indien u reeds geregistreerd bent, vult u de velden **Gebruikersnaam** en **Wachtwoord** in en klikt u op **Aanmelden**.

Per telefoon:

Engeland	08450800942 lokaal tarief	Maandag t/m vrijdag van 12:00 tot 16:00 en van 17:00 tot 22:00 Zaterdag van 9:00 tot 12:00 en van 13:00 tot 19:00 Zondag van 9:00 tot 12:00 en van 13:00 tot 16:00
Vereenigde Staten	1-866-889-5036 gratis	Maandag t/m vrijdag van 7:00 tot 11:00 en van 12:00 tot 17:00 Zaterdag en zondag van 7:00 tot 12:00 (Eastern Standard Time)
Canada	1-866-889-2181 gratis	Maandag t/m vrijdag van 7:00 tot 11:00 en van 12:00 tot 17:00 Zaterdag en zondag van 7:00 tot 12:00 (Eastern Standard Time)
Denemarken	80887690 gratis	Maandag t/m vrijdag van 13:00 tot 17:00 en van 18:00 tot 23:00 (Engels) Zaterdag van 9:00 t/m 13:00 en van 14:00 tot 20:00 Zondag van 10:00 tot 13:00 en van 14:00 tot 17:00
Zweden	0200884567 gratis	Maandag t/m vrijdag van 13:00 tot 17:00 en van 18:00 tot 23:00 (Engels) Zaterdag van 9:00 t/m 13:00 en van 14:00 tot 20:00 Zondag van 10:00 tot 13:00 en van 14:00 tot 17:00
Finland	0800 913060 gratis	Maandag t/m vrijdag van 14:00 tot 18:00 en van 19:00 tot 24:00 (Engels) Zaterdag van 10:00 tot 14:00 en van 15:00 tot 18:00 Zondag van 11:00 tot 14:00 en van 15:00 tot 18:00

6. GARANTIE

Guillemot Corporation S.A. ("Guillemot") garandeert de koper wereldwijd dat dit Hercules-product gedurende een periode van twee (2) jaar vanaf de oorspronkelijke aankoopdatum vrij zal zijn van materiaal- en fabricagefouten. Indien u in de garantieperiode een defect meent te constateren aan dit product, neem dan onmiddellijk contact op met de Technical Support, die u zal informeren over de te volgen procedure. Als het defect wordt bevestigd, dient het product te worden geretourneerd naar de plaats van aankoop (of een andere locatie die wordt opgegeven door Technical Support).

Binnen het gestelde van deze garantie wordt het defecte product van de koper gerepareerd of vervangen, zulks ter beoordeling van Technical Support. Indien toegestaan door van kracht zijnde wetgeving, beperkt de volledige aansprakelijkheid van Guillemot en haar dochterondernemingen (inclusief de aansprakelijkheid voor indirecte schade) zich tot het repareren of vervangen van het Hercules-product. De wettelijke rechten van de klant volgens de wetgeving van toepassing op de verkoop van consumentproducten worden op generlei wijze beperkt door deze garantie.

Deze garantie is niet van kracht: (1) indien het product aangepast, geopend of gewijzigd is, of beschadigd is ten gevolge van oneigenlijk of onvoorzichtig gebruik, verwaarlozing, een ongeluk, normale slijtage, of enige andere oorzaak die niet gerelateerd is aan een materiaal- of fabricagefout; (2) indien u zich niet houdt aan de instructies zoals verstrekt door Technical Support; of (3) op software die niet is geleverd door Guillemot en daardoor onder de specifieke garantie valt zoals verstrekt door degene die deze software levert.

7. AANBEVELINGEN VOOR DE BESCHERMING VAN HET MILIEU



Goed dit product na het einde van de levensduur niet weg met het normale afval, maar breng het naar het door uw gemeente aangewezen inzamelpunt voor elektrische en/of computerapparatuur.

Ter herinnering is hiertoe op het product, de gebruikshandleiding of de verpakking een symbool aangebracht.

De meeste materialen kunnen worden gerecycled. Door recycling en andere methoden voor verantwoorde verwerking van afgedankte elektrische en elektronische apparaten kunt u een belangrijke bijdrage leveren aan de bescherming van het milieu.

Neem contact op met uw gemeente voor informatie over een inzamelpunt bij u in de buurt.

Handelsmerken

Gamesurround Muse XL™ en Hercules® zijn handelsmerken of geregistreerde handelsmerken van Guillemot Corporation S.A. Microsoft® Windows® XP, Vista, 7, DirectX®, DirectMusic®, DirectSound® en het Windows-logo zijn handelsmerken of geregistreerde handelsmerken van Microsoft Corporation in de Verenigde Staten en/of andere landen. Intel® en Pentium® zijn geregistreerde handelsmerken van Intel Corporation. AMD Athlon® is een geregistreerd handelsmerk van Advanced Micro Devices, Inc. Xear 3D® is een geregistreerd handelsmerk van C-Media Electronics Inc. EAX® is een geregistreerd handelsmerk van Creative Technology Ltd. Adobe® en Acrobat® zijn geregistreerde handelsmerken van Adobe Systems, Inc. Alle andere handelsmerken en merknamen zijn eigendom van de respectieve eigenaren. Afbeeldingen zijn niet bindend. Inhoud, ontwerp en specificaties kunnen zonder kennisgeving vooraf worden gewijzigd en kunnen per land verschillen.

Nalevingsverklaring EG

Dit apparaat voldoet aan Richtlijn 89/336/EEG van de Raad van 3 mei 1989 betreffende de onderlinge aanpassing van de wetgevingen van de Lidstaten inzake elektromagnetische compatibiliteit, en Richtlijn 93/68/EEG. In huiselijke omgeving is het mogelijk dat dit apparaat radiostoring veroorzaakt, in welk geval de gebruiker genoodzaakt kan zijn passende maatregelen te nemen.

© Guillemot Corporation S.A. 2009. Alle rechten voorbehouden.

Niets uit deze uitgave mag geheel, noch gedeeltelijk worden gereproduceerd, samengevat, uitgezonden, opgeslagen, vertaald in een taal of computertaal in geen enkele vorm of manier: elektronisch, mechanisch, magnetisch, in fotokopieën, opnames, in handleidingen, zonder voorafgaande schriftelijke toestemming van Guillemot Corporation S.A..

Aansprakelijkheid

Guillemot Corporation S.A. heeft het recht om veranderingen in specificaties aan te brengen op elk moment en zonder kennisgeving. De informatie die geleverd wordt door dit document, is naar het inzicht van hieronder genoemde partijen accuraat en betrouwbaar. Guillemot Corporation S.A. draagt echter geen verantwoordelijkheid voor het gebruik ervan of voor eventuele schendingen van patenten of andere rechten van derden die voortkomen uit het gebruik. Dit product kan een beknopte of speciale uitvoering zijn voor pc integratie of andere doeleinden. Sommige functies zoals uitgelegd in de handleiding kunnen daardoor niet beschikbaar zijn. Wanneer mogelijk zal een **README.TXT** toegevoegd worden op de installatie-cd welke de verschillen duidelijk maakt tussen het geleverde product en het product beschreven in de meegeleverde documentatie.

Licentie-overeenkomst met de softwaregebruiker

IMPORTANT: lees de overeenkomst zorgvuldig door voordat u de Software opent en installeert. Zodra u dit Softwarepakket opent, gaat u stiltzijgend akkoord met de voorwaarden van deze overeenkomst. De Software die zich in dit pakket bevindt, wordt onder licentie aangeboden en niet verkocht, en is alleen verkrijgbaar onder de voorwaarden van de huidige EULA. Als u na het lezen van deze EULA niet akkoord gaat met de voorwaarden, moet u de Software en de volledige inhoud van de doos binnen 15 dagen retourneren aan de plaats van aankoop.

De Software van Guillemot Corporation S.A. (verder aangeduid met de "Software") valt onder het auteursrecht van Guillemot Corporation S.A.. Alle rechten voorbehouden. De term "Software" verwijst naar alle documentatie en hieraan gerelateerd materiaal, waaronder stuurprogramma's, applicaties en databestanden. De koper verkrijgt alleen een licentie om de Software te gebruiken. Personen die de licentie verkrijgen gaan tevens akkoord met de voorwaarden van de huidige overeenkomst, betreffende auteursrecht en alle andere eigendomsrechten van software, documentatie en hieraan gerelateerd materiaal van derden in het Softwarepakket.

Guillemot Corporation S.A. behoudt zich het recht voor om deze licentie te beëindigen wanneer men zich niet houdt aan één of meerdere van de voorwaarden die in de huidige overeenkomst staan vermeld. In geval van beëindiging moeten alle exemplaren van de Software onmiddellijk worden geretourneerd aan Guillemot Corporation S.A.; de koper blijft hierbij aansprakelijk voor elke willekeurige en alle geleden schade.

Licentie:

1. De licentie wordt alleen aan de koper zelf toegekend. Guillemot Corporation S.A. behoudt alle aanspraken en eigendomsrechten op de Software en behoudt zich eveneens alle rechten voor die hier niet uitdrukkelijk worden vermeld. De houder van de licentie heeft geen toestemming om de hier toegekende rechten te sublicentieren of te leasen. Overdracht van de licentie is toegestaan, onder voorwaarde dat degene die de licentie overdraagt geen enkel deel en geen enkele kopie van de Software behoudt en dat de ontvanger akkoord gaat met de voorwaarden van deze EULA.
2. De houder van de licentie mag de Software te allen tijde slechts op één enkele computer gebruiken. Het machineleesbare gedeelte van de Software mag op geen andere computer worden overgezet, onder voorwaarde dat het eerst van de eerste machine wordt verwijderd en dat er te allen tijde geen enkele mogelijkheid bestaat dat de Software op meer dan één machine kan worden gebruikt.
3. De houder van de licentie erkent de auteursrechtelijke bescherming die Guillemot Corporation S.A. geniet. De copyrightverklaring mag niet van de Software worden verwijderd, noch van een kopie hiervan, noch van enig ander document, geschreven of elektronisch, dat bij de Software wordt geleverd.
4. Aan de houder van de licentie wordt het recht toegekend om één backup-kopie van het machineleesbare gedeelte van de Software te maken, onder voorwaarde dat alle copyright- en eigendomsboodschappen ook worden gereproduceerd.
5. Behalve daar waar de huidige overeenkomst dit uitdrukkelijk toestaat, is het de houder van de licentie ten strengste verboden om zich bezig te houden met, noch mag hij darden toestaan zich bezig te houden met het volgende: het leveren of openbaren van de Software aan derden; de Software beschikbaar maken op een netwerk, multiple pc, multi-user of timesharing opstelling als de gebruikers geen individuele licentiehouders zijn; veranderingen aanbrengen aan, of kopieën maken van de Software; het ondernemen van pogingen om de Software, op welke manier of in welke vorm dan ook, te de-assembleren, decompileren of reverse engineering toe te passen, of het deelnemen aan activiteiten die tot doel hebben om onderliggende informatie te verkrijgen, die gedurende normaal gebruik van de Software niet zichtbaar is voor de gebruiker; het maken van kopieën of vertalingen van de Handleiding.