

## Impossible de trouver le paquet “e-cafe-servicecode”

Lorsque l'utilisateur clique sur le lien “application ‘Service Code’ ” depuis un eCAFÉ™ Slim HD / eCAFÉ™ EX HD, un message d'erreur apparaît, indiquant que le logiciel ne peut être installé :

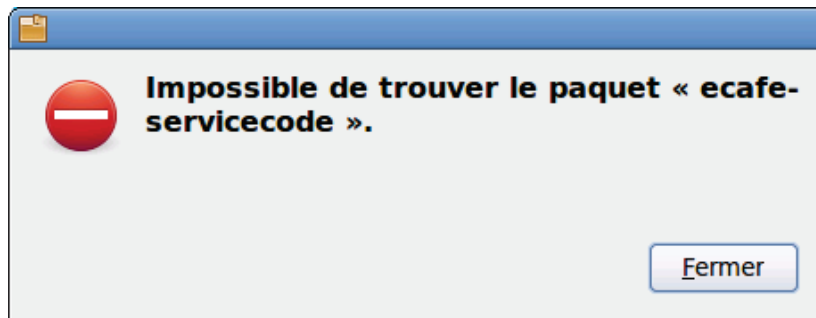

## Solution

Mettre à jour la liste des logiciels disponibles en lançant l'application « Gestionnaire de mise à jour » (Section « Système »)

1. Lancer l'application « Gestionnaire de mises à jour »

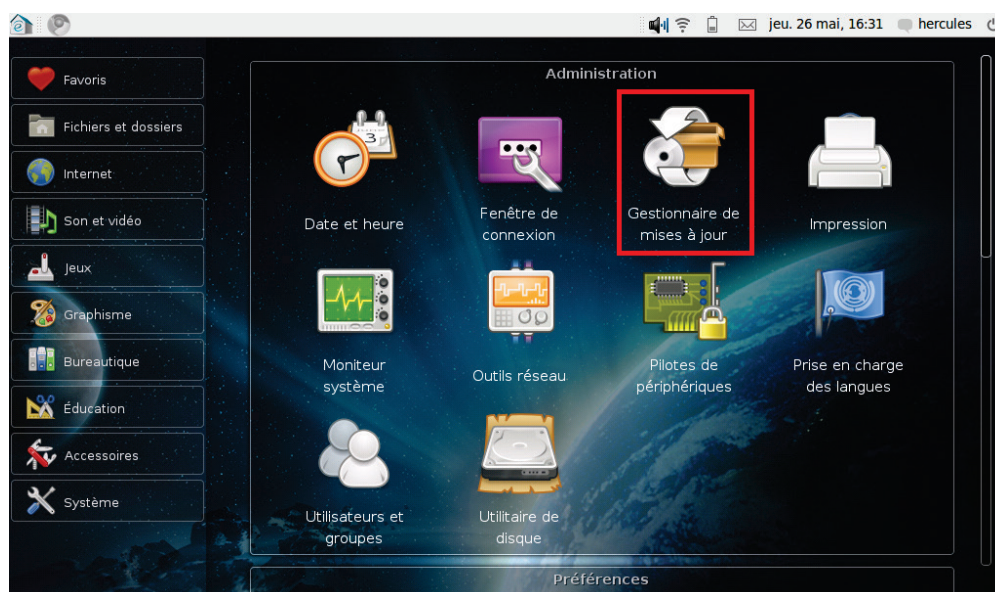

2. Cliquer sur le bouton « Vérifier » (dans une boîte de dialogue vous demandant de vérifier manuellement, ou dans la fenêtre principale de l'application).



ou

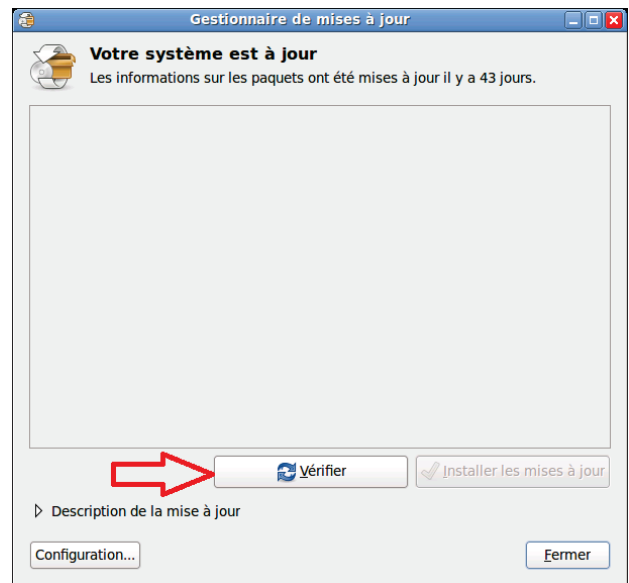

3. Fermer le gestionnaire de mise à jour.
4. Cliquer à nouveau sur le lien disponible sur la page dédiée à l'installation de l'application, dans la section 3/ INSTALLER L'APPLICATION "SERVICE CODE".