

## Comment mettre à jour le système

Comment mettre à jour mon eCAFÉ™ Slim HD / eCAFÉ™ EX HD ?

### Solution

1. S'assurer que l'eCAFÉ est connecté à internet (via Wi-Fi ou câble Ethernet) et branché sur une prise secteur.
2. Se rendre dans la section « Système » et lancer l'application « Gestionnaire de mises à jour ».

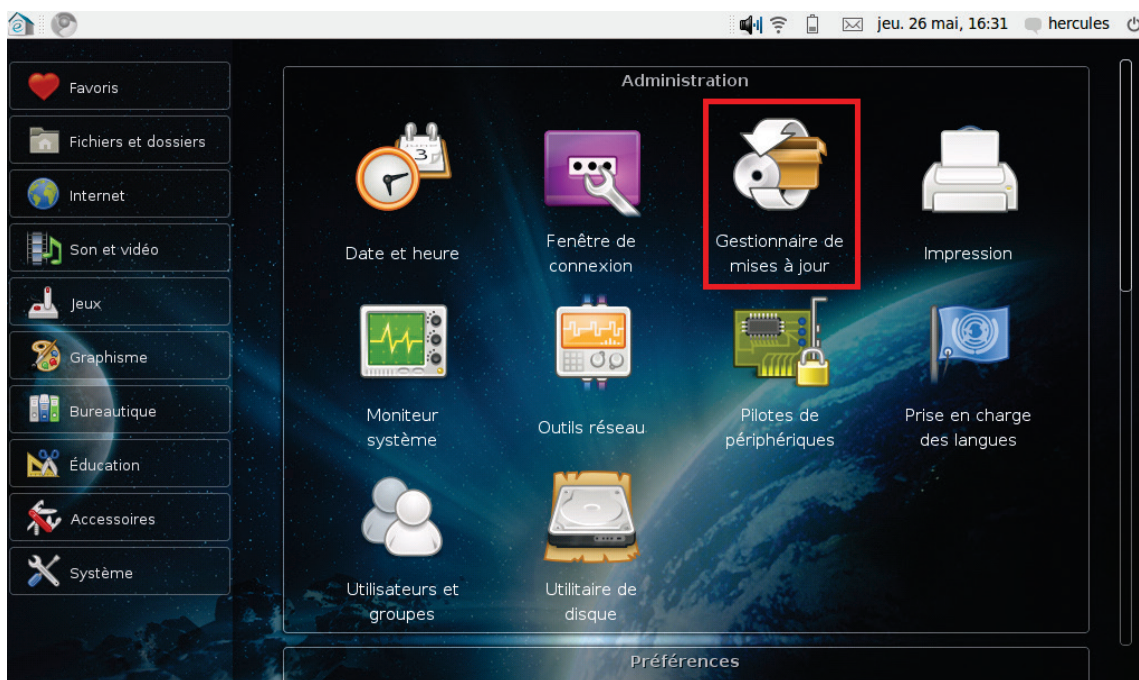

3. Cliquer sur le bouton « Vérifier » (dans une fenêtre de dialogue ou dans l'application principale) :



ou

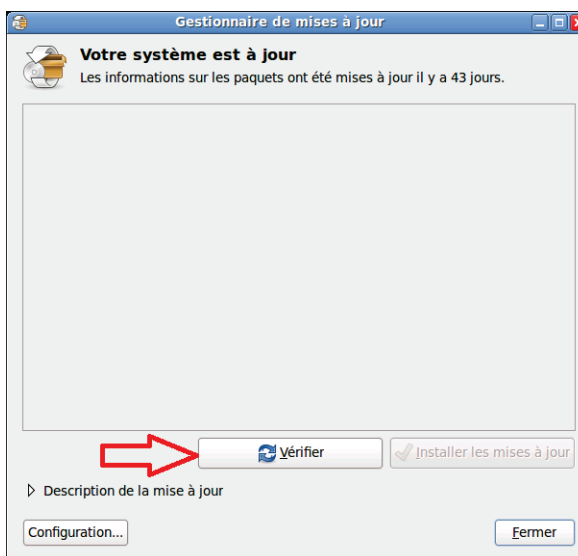

4. Votre mot de passe vous sera demandé. Il s'agit du mot de passe que vous avez choisi lors du premier démarrage de votre eCAFÉ.
5. Une fois la vérification effectuée, si des mises à jour sont disponibles, elles seront listées dans la fenêtre du Gestionnaire de mises à jour :

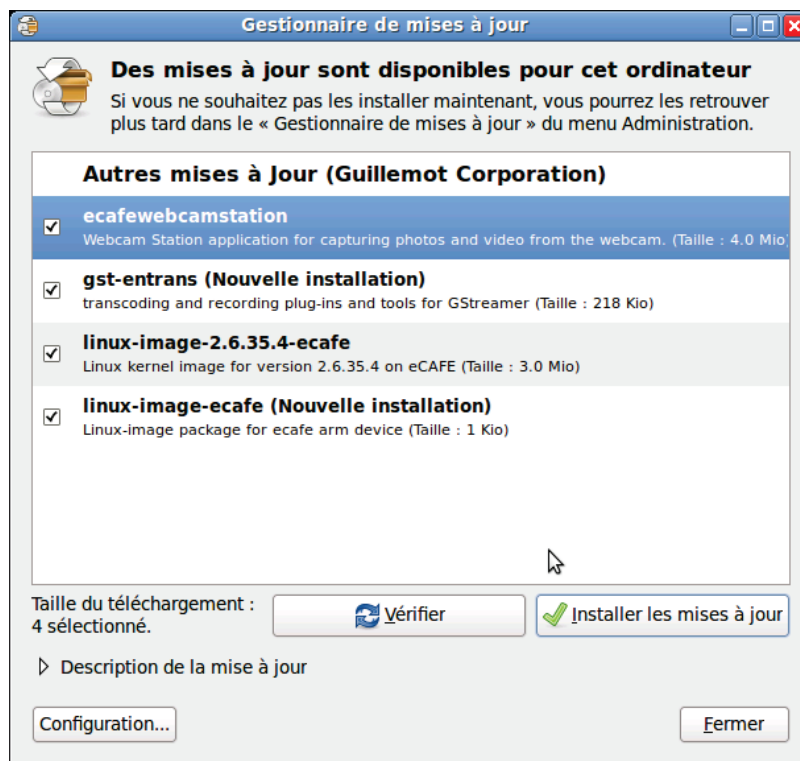

6. Cliquer sur le bouton « Installer les mises à jour » pour lancer l'installation des mises à jour (il est conseillé de brancher l'ordinateur sur la prise secteur durant cette phase)
7. Patienter pendant le téléchargement puis l'installation des mises à jour:

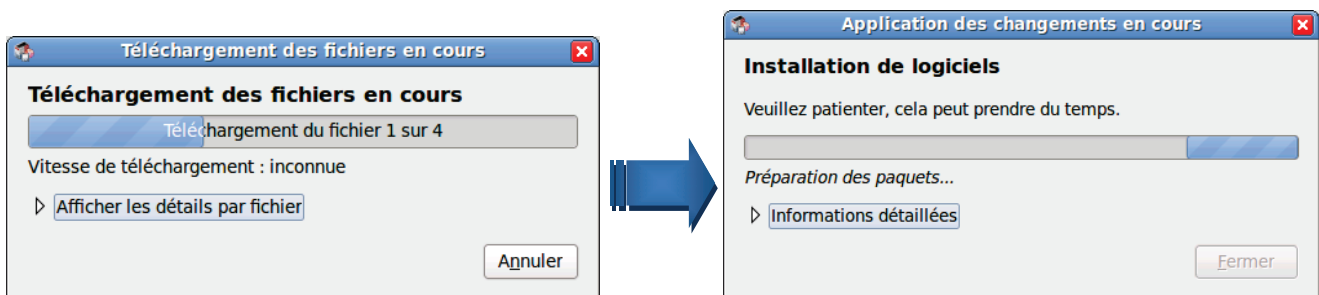

8. Une fois l'installation terminée ou si aucune mise à jour n'est disponible, le gestionnaire de mises à jour vous indiquera que votre système est à jour.

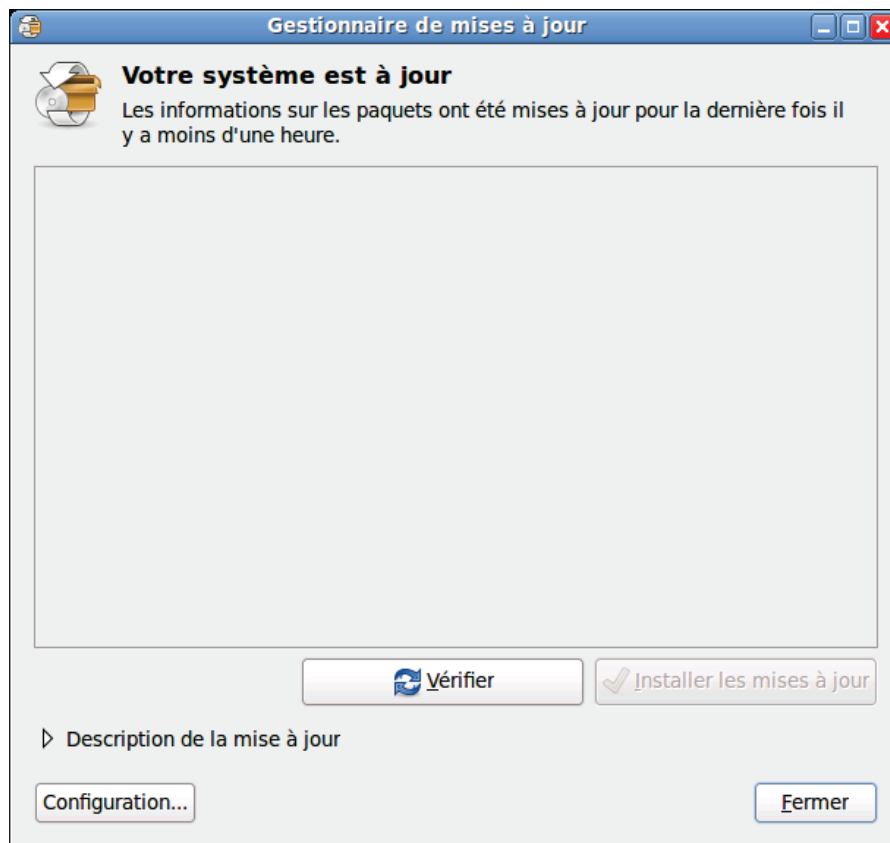

9. Après l'application des mises à jour, redémarrer l'eCAFÉ si le système vous le demande.

