

**Ik heb net de USB-poort voor mijn webcam gewijzigd en nu wordt door Windows gemeld dat er nieuwe hardware is gevonden. Wat moet ik doen?**

Als u de webcam aansluit op een andere USB-poort dan de poort die u tijdens de installatie hebt gebruikt, wordt door Windows gemeld dat er nieuwe hardware is gevonden. Dit is normaal en u moet in dat geval de drivers handmatig installeren door de volgende stappen uit te voeren:

1. Selecteer de optie **Nee, nu niet** wanneer de wizard **Nieuwe hardware gevonden** verschijnt en klik op **Volgende**.



2. Selecteer in het volgende dialoogvenster de optie **De software automatisch installeren** en klik op **Volgende**.

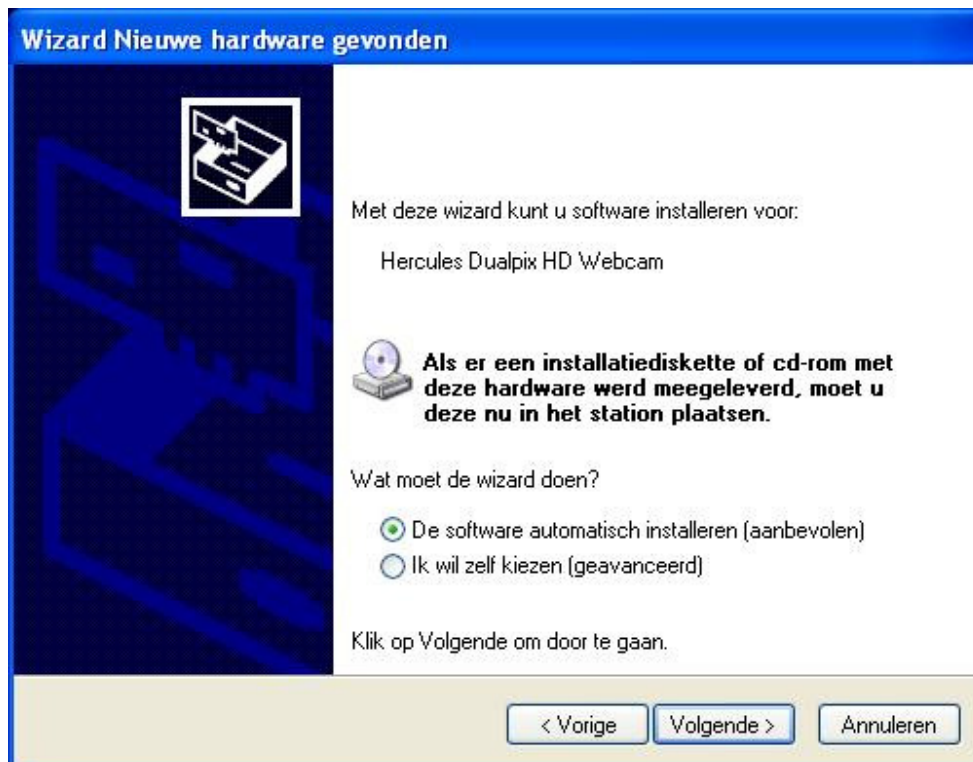

3. De drivers van de webcam worden geïnstalleerd. Zodra de installatie is voltooid, klikt u op **Voltoeien**. U kunt de webcam dan weer gebruiken.

