

Stysteemherstel

Mijn eCAFÉ doet het niet meer.

Ik ben mijn wachtwoord vergeten.

Ik wil mijn eCAFÉ terugzetten naar de oorspronkelijke status (fabrieksinstellingen).

Oplossing

1. Maak een opstart-SD-kaart op een andere computer waarop **Windows XP, Vista of 7** draait (andere versies van Windows werken niet):

- Download het bestand met het hulpprogramma voor het maken van een opstart-kaart en met de systeemherstel-image.
- Pak het gedownloadde bestand uit.
- Sluit de SD-kaart aan op uw Windows-computer.

U MOET EEN SD-KAART VAN 2 GB (OF MEER) GEBRUIKEN

- Ga naar de map waarin de uitgepakte downloadbestanden staan en start de toepassing *Win32DiskImager.exe*.

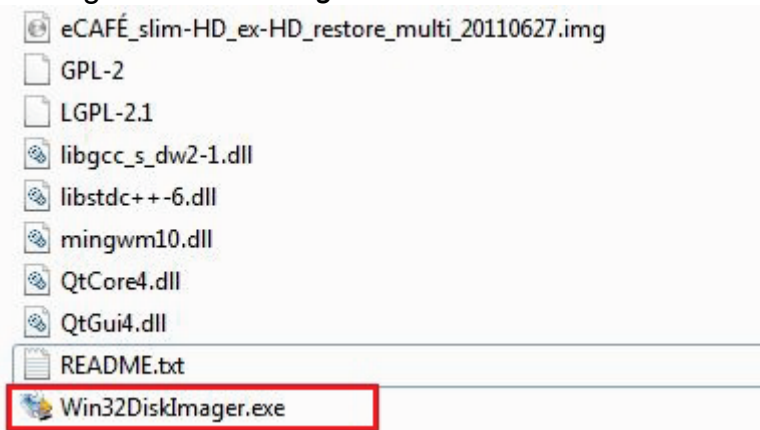

- Klik op het blauwe mappictogram.

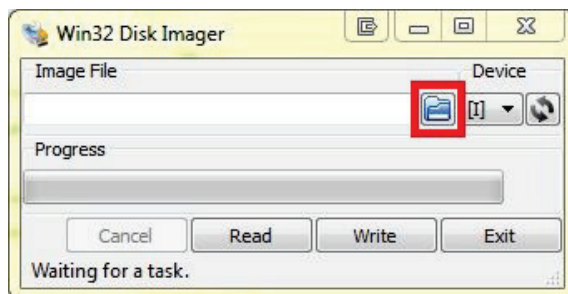

- Selecteer het bestand dat in het venster wordt weergegeven en klik op "Save".

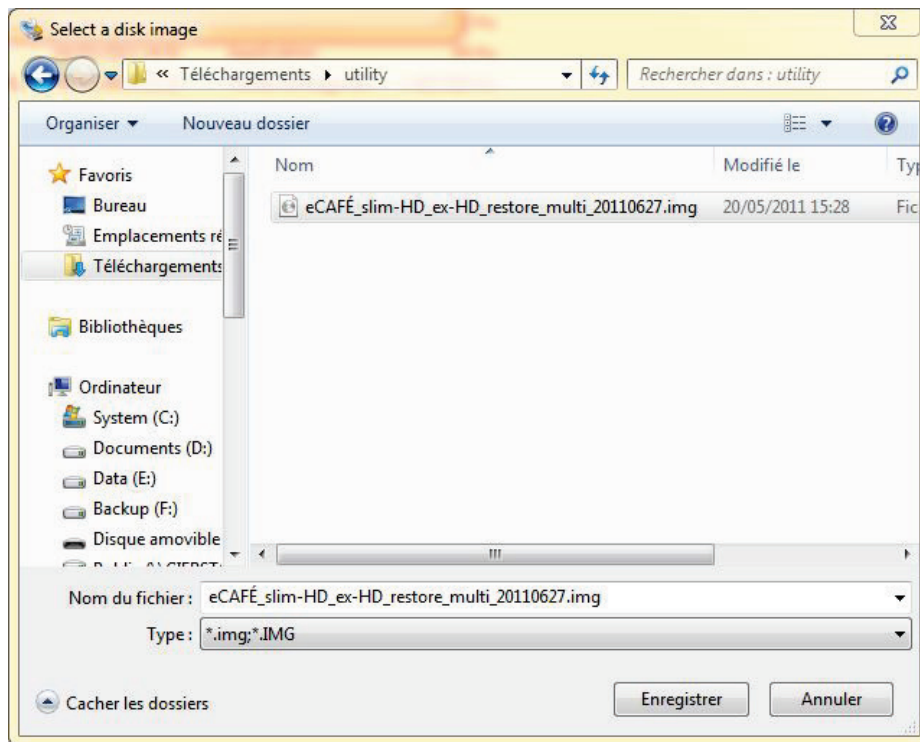

- Selecteer de letter van de bestemmingsschijf (in dit geval de letter van SD-kaart waarmee u uw eCAFÉ gaat herstellen).

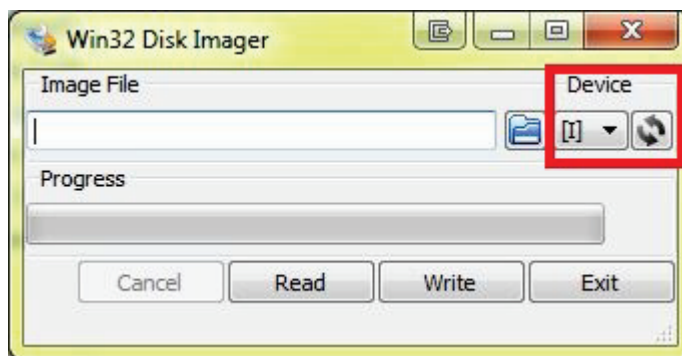

- Nadat u de bestemming hebt geselecteerd, klikt u op "Write".

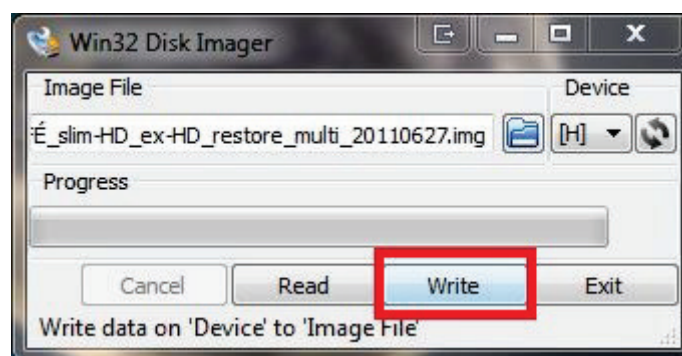

- Bevestig dat u de kaart wilt beschrijven.

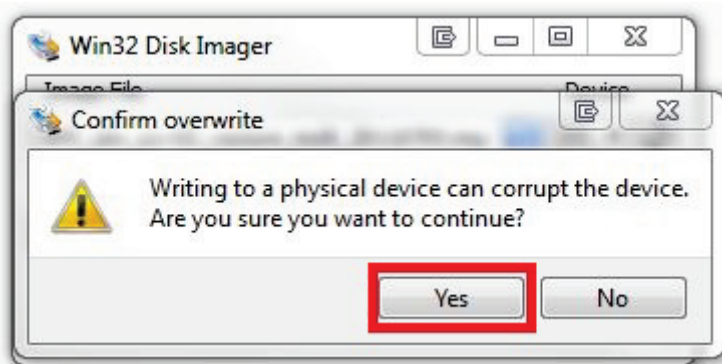

- Wacht totdat het schrijven naar de kaart is voltooid.

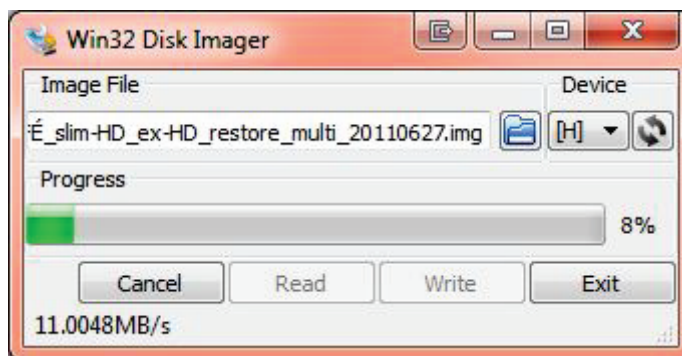

2. Start uw eCAFÉ op met de SD-kaart:

- Zet de eCAFÉ helemaal uit (dus ook niet op standby).
- Sluit de voedingsadapter van de eCAFÉ aan op een stopcontact.
- Plaats de SD-kaart in de externe geheugenkaartlezer (#1).

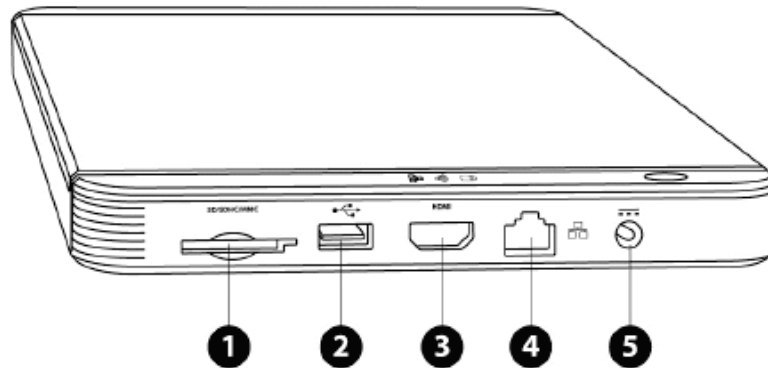

Right view

- | | |
|----------------------------------|---------------------------|
| 1. Memory card reader | 4. Ethernet Port |
| 2. USB port | 5. Power supply connector |
| 3. HDMI connector (eCAFÉ™ EX HD) | |

- Open het afdekklaatje (#1) van het uitbreidingsslot en zet de opstartschakelaar in de stand “EXT”.

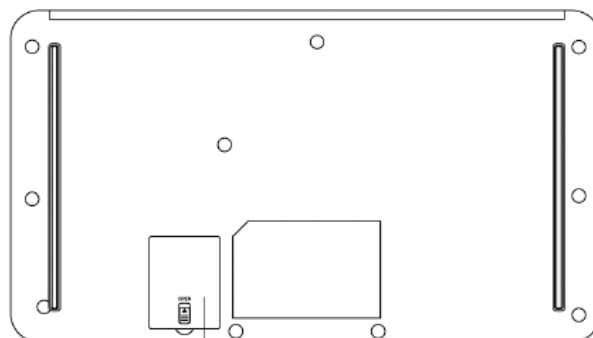

1

Hercules eCAFÉ™ Slim HD

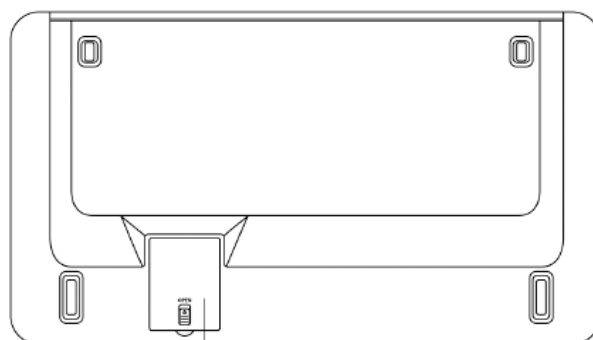

1

Hercules eCAFÉ™ EX HD

Bottom view

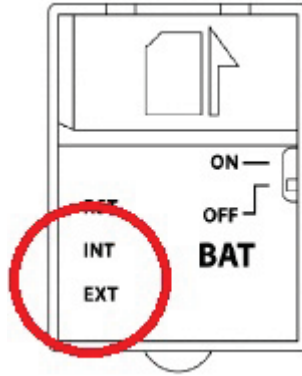

- Start de eCAFÉ en wacht op de aanmeldprompt.
- Typ “root” bij de aanmeldprompt en druk op [ENTER].

```
freescall login: root
```

- Typ “restore” bij de opdrachtprompt en druk op [ENTER].

```
root@freescall ~$ restore
```

- Volg de aanwijzingen op het scherm.

3. Herstart de eCAFÉ:

- Zet de eCAFÉ uit door op de knop **ON/OFF** ingedrukt te houden totdat hij uit staat.
- Verwijder de SD-kaart uit de externe geheugenkaartlezer (#1).
- Zet de opstartschakelaar terug in de stand "INT".
- Sluit het afdekplaatje en start de eCAFÉ opnieuw op.

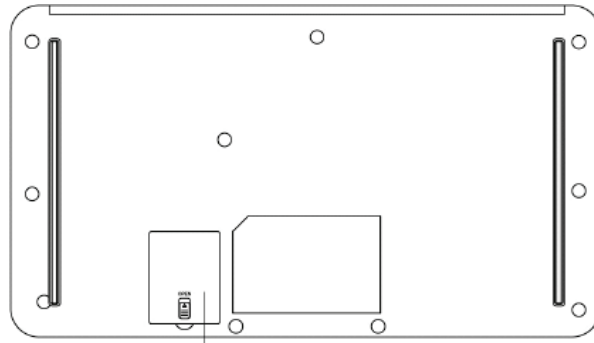

1

Hercules eCAFÉ™ Slim HD

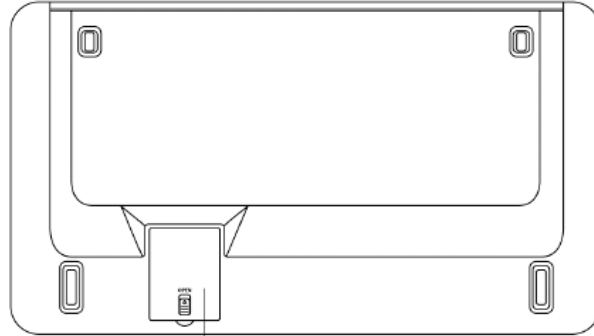

1

Hercules eCAFÉ™ EX HD

Bottom view

